N° 201

CINÉMA JACQUES TATI

PROGRAMME DU 24/01/24 AU 20/02/24

MAY DECEMBER

MER. 17 JANV.
SORTIE NATIONALE

allée de la Bouvêche, 91400 Orsay
01 69 82 97 86 • www.cinetati.fr

MJC jacques TATI

Sortie nationale | Théâtre au cinéma | Ciné relax | Animation | Analyse filmique

janvier	mer. 24	jeu. 25	ven. 26	sam. 27	dim. 28	lun. 29	mar. 30
May december	18h00 20h30	14h30 20h30	14h30 20h30	17h30 20h30	17h30 20h15	17h30 20h30	17h30 20h30
Blakbird, blackberry	-	17h30	17h30	-	-	14h30 20h15	14h30 17h
Winter break	14h30	14h15	18h	10h15 18h	14h30	20h	14h15
Making of	17h30	20h15	20h45	21h	20h30	17h	20h15
Pauvres créatures	17h 20h	14h 17h	15h 17h	14h 20h	14h 17h15	14h 17h15	14h 17h15
Stella une vie allemande	20h15	17h15	14h	17h	20h	14h15	20h
Bonnard, Pierre et Marthe	-	-	-	15h30	-	-	-
West side story	-	-	-	-	17h	-	-
The shining	-	-	21h	-	-	-	-
Prince des ténèbres	-	-	23h55	-	-	-	-
The visit	-	-	-	2h	-	-	-
Hérédité	-	-	-	4h	-	-	-
The cycle	-	20h	-	-	-	-	-
JEUNE PUBLIC - VF							
Krisha et le maître de la forêt	15h	-	-	10h30 15h	15h	-	-
La balade de Babouchka	15h30	-	-	10h	-	-	-

janvier - février	mer. 31	jeu. 1	ven. 2	sam. 3	dim. 4	lun. 5	mar. 6
La zone d'intérêt	17h30 20h30	15h 21h	18h 21h	16h45 21h	17h30 20h30	18h 20h45	15h 20h45
Un silence	16h45	18h	15h	19h	-	15h 17h	18h
May december	21h	17h30	14h30	20h30	17h	14h30	14h
Bonnard, Pierre et Marthe	14h	20h30	17h30	14h30	20h	17h30	20h
Stella, une vie Allemande	17h	14h30	20h30	17h30	15h	20h30	17h
Amours à la Finlandaise	20h	17h	14h 17h	17h	20h15	14h	17h30
Si seulement je pouvais hiberner	19h	14h	20h	20h	18h	20h15	14h30
Coup de coeur Afcae	-	-	-	-	-	-	20h30
Yallah Gaza	-	20h	-	-	-	-	-
Épouses et concubines	-	-	-	9h	-	-	-
Le Prince Nezha	-	-	-	9h30	-	-	-
Adieu ma concubine	-	-	-	-	14h	-	-
JEUNE PUBLIC - VF							
Krisha et le maître de la forêt	15h	-	-	10h 15h	-	-	-
Dilili à Paris	-	-	-	-	14h30	-	-
Le bal des lucioles	15h30	-	-	15h30	-	-	-

samedi matin → tarif unique de 3€50 | Ciné-débat | Nuit du cinema

février	mer. 7	jeu. 8	ven. 9	sam. 10	dim. 11	lun. 12	mar. 13
La bête	20h	14h	20h	20h	20h	17h 20h	20h
Greenborder	17h	20h	14h	17h	17h	-	17h
La vie rêvée de Miss Fran	-	17h	17h	18h	-	20h30	-
Daaaaaali !!	14h 20h30	15h 21h	15h 21h	14h15 21h	14h15 21h	14h15 21h	18h 21h
La zone d'intérêt	16h30 18h15	14h30 18h	14h30 18h	14h 18h30	14h 18h30	14h 18h30	14h 18h30
Dream scenario	18h45	-	20h30	-	20h15	-	20h15
Le dernier des Juifs	21h	17h30	17h30	20h30	18h	18h	14h15
Il était une fois en Amérique	-	19h45	-	-	-	-	-
JEUNE PUBLIC - VF							
Le royaume de Kensuke	15h 16h	-	-	15h 16h15	15h 16h15	15h 16h15	15h 16h15
Les toutes petites créatures	15h30	-	-	16h30	16h30	16h30	16h30

février	mer. 14	jeu. 15	ven. 16	sam. 17	dim. 18	lun. 19	mar. 20
La bête	17h	20h	20h	17h	17h	20h15	17h
Green border	20h	17h	17h	20h	20h	17h	20h15
Le Molière Imaginaire	14h 20h30	14h 20h30	14h 20h30	14h 20h30	14h 20h30	17h30 20h45	17h30 20h45
Le Limier	17h45	17h30	17h30	17h30	-	-	-
Daaaaaali !!	19h 21h	14h30 19h	19h 21h	14h30 19h	14h30 21h	14h30 18h45	14h30 18h45
La ferme des Bertrand	14h30	21h	14h30	21h	18h45	14h	14h
Théâtre au Cinéma Cyrano	-	-	-	-	16h30	20h	20h
JEUNE PUBLIC - VF							
Le royaume de Kensuke	15h 16h45	15h 16h45	15h 16h45	15h 16h45	15h 16h45	15h 16h45	15h 16h45
Les toutes petites créatures	16h30	16h15	16h15	16h15	-	16h	16h

TARIFS

entrée	senior	tarif réduit	abonnement 5 ou 10 places*		moins de 14 ans	Opéra, Ballet et Théâtre au cinéma		samedi matin hors vacances scolaires
8€10	6€30	5€50	27,50€	55€	4€	10€	24€	3€50

*sous réserve d'être adhérent d'une MJC

May december

RÉALISATION: Todd Haynes
AVEC: Nathalie Portman, Julianne Moore, Charles Melton
INFOS: 1h 57 - US - 2024 • **VOSTFR**
GENRE: Drame, Romance

Pour préparer son nouveau rôle, une actrice célèbre vient rencontrer celle qu'elle va incarner à l'écran, dont la vie sentimentale a enflammé la presse à scandale et passionné le pays
20 ans plus tôt.

Making of

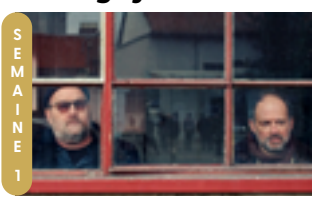

RÉALISATION: Cédric Kahn
AVEC: Denis Podalydès, Jonathan Cohen, Stefan Crepon
INFOS: 1h 54 - FR - 2024
GENRE: Comédie

Simon, réalisateur aguerri, débute le tournage d'un film racontant le combat d'ouvriers pour sauver leur usine. Mais entre les magouilles de son producteur, des acteurs incontrôlables et des techniciens à cran, il est vite dépassé par les événements. Abandonné par ses financiers, Simon doit affronter un conflit social avec sa propre équipe. Dans ce tournage infernal, son seul allié est le jeune figurant à qui il a confié la réalisation du making of.

Winter break

RÉALISATION: Alexander Payne
AVEC: Paul Giamatti, Da'vine Joy Randolph, Dominic Sessa
INFOS: 2h 14 - US - 2023 • **VOSTFR**
GENRE: Comédie, Drame

Hiver 1970 : M. Hunham est professeur d'histoire ancienne dans un prestigieux lycée d'enseignement privé pour garçons de la Nouvelle-Angleterre. Pédant et bourru, il n'est apprécié ni de ses élèves ni de ses collègues. Alors que Noël approche, M. Hunham est prié de rester sur le campus pour surveiller la poignée de pensionnaires consignés sur place. Il n'en restera bientôt qu'un : Angus, un élève de 1ère aussi doué qu'insubordonné.

Blackbird, blackberry

RÉALISATION: Elene Naveriani
AVEC: Eka Chavleishvili, Teimuraz Chinchinadze, Lia Abuladze
INFOS: 1h50 - GEO-CHE - 2023 • **VOSTFR**
GENRE: Drame

Ethéro tient une épicerie dans un petit village reculé en Géorgie. À 48 ans, cette femme indépendante et solitaire découvre tardivement l'amour et sa sexualité.

Pauvres créatures

RÉALISATION: Yórgos Lánthimos
AVEC: Emma Stone, Mark Ruffalo, Willem Dafoe
INFOS: 1h 57 - IR-GB-US - 2024 • **VOSTFR**
GENRE: Drame, Fantastique

Avertissement : Dans un climat général qui peut déranger un public sensible, ce film présente des scènes de sexe et de violence

Bella est une jeune femme ramenée à la vie par le brillant et peu orthodoxe Dr Godwin Baxter. Avide de découvrir le monde dont elle ignore tout, elle s'enfuit avec un avocat habile et débauché, et embarque pour une odyssée étourdissante à travers les continents.

Bonnard, Pierre et Marthe

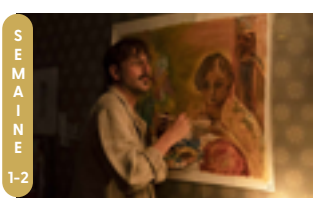

RÉALISATION: Martin Provost
AVEC: Cecile de France, Vincent Macaigne, Stacy Martin
INFOS: 2h 02 - FR - 2024
GENRE: Biopic, Historique, Romance

Pierre Bonnard ne serait pas le peintre que tout le monde connaît sans l'énigmatique Marthe qui occupe à elle seule presque un tiers de son œuvre...

La zone d'intérêt

RÉALISATION: Jonathan Glazer
AVEC: Christian Friedel, Sandra Hüller, Johann Karthaus
INFOS: 1h 46 - US-GB-POL - 2024 • **VOSTFR**
GENRE: Drame, Historique, Guerre

Le commandant d'Auschwitz, Rudolf Höss, et sa femme Hedwig s'efforcent de construire une vie de rêve pour leur famille dans une maison avec jardin à côté du camp.

Stella, une vie allemande

RÉALISATION: Kilian Riedhof
AVEC: Paula Beer, Jannis Niewöhner, Katja Riemann
INFOS: 2h 01 - DEU - 2024 • **VOSTFR**
GENRE: Biopic, Drame, Guerre

Avertissement : des scènes, des propos ou des images peuvent heurter la sensibilité des spectateurs

Stella, grandit à Berlin sous le régime nazi. Elle rêve d'une carrière de chanteuse de jazz, malgré toutes les mesures répressives. Finalement contrainte de se cacher avec ses parents en 1944, sa vie se transforme en une tragédie coupable. Inspiré de la véritable histoire de Stella Goldschlag.

Un silence

RÉALISATION: Joachim Lafosse
AVEC: Daniel Auteuil, Emmanuelle Devos, Jeanne Cherhal
INFOS: 1h 39 - FR - 2024
GENRE: Drame

Silencieuse depuis 25 ans, Astrid la femme d'un célèbre avocat voit son équilibre familial s'effondrer lorsque ses enfants se mettent en quête de justice.

Si seulement je pouvais hiberner

RÉALISATION: Zoljargal Purevdash
AVEC: Battsooj Uurtsaikh, Nominjiguur Tsend, Tuguldur Batsaikhan
INFOS: 1h38 -MNG- 2024 • **VOSTFR**
GENRE: Drame

Ulzii, un adolescent d'un quartier défavorisé d'Oulan-Bator, est déterminé à gagner un concours de sciences pour obtenir une bourse d'étude. Sa mère, illettrée, trouve un emploi à la campagne les abandonnant lui, son frère et sa sœur, en dépit de la dureté de l'hiver. Déchiré entre la nécessité de s'occuper de sa fratrie et sa volonté d'étudier pour le concours, Ulzii n'a pas le choix : il doit accepter de se mettre en danger pour subvenir aux besoins de sa famille.

La bête

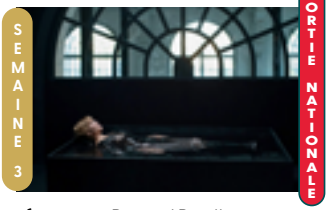

RÉALISATION: Bertrand Bonello
AVEC: Léa Seydoux, George MacKay, Guslagie Malanda
INFOS: 2h 26 - FR - 2024
GENRE: Drame, Romance, Science Fiction

Dans un futur proche où règne l'intelligence artificielle, les émotions humaines sont devenues une menace. Pour s'en débarrasser, Gabrielle doit purifier son ADN en replongeant dans ses vies antérieures. Elle y retrouve Louis, son grand amour. Mais une peur l'envahit, le pressentiment qu'une catastrophe se prépare.

Amours à la finlandaise

RÉALISATION: Selma Vilhunen
AVEC: Eero Milonoff, Alma Pöysti, Oona Airola
INFOS: 2h01 - FIN- 2024 • **VOSTFR**
GENRE: Drame, Romance

Julia découvre que son mari a une liaison. Pour sauver leur mariage, elle lui propose d'expérimenter le polyamour et d'inventer les nouvelles règles de leur vie conjugale. Un champ des possibles amoureux s'ouvre alors à eux…

Green border

SEMAINE 3

SORTIE NATIONALE

RÉALISATION: Agnieszka Holland
AVEC: Jalal Altawil, Maja Ostaszewska
Tomasz Włosok
INFOS: 2h27 - PL- 2024 · **VOSTFR**
GENRE: Drame

Ayant fui la guerre, une famille syrienne entreprend un éprouvant périple pour rejoindre la Suède. A la frontière entre le Belarus et la Pologne, synonyme d'entrée dans l'Europe, ils se retrouvent embourbés avec des dizaines d'autres familles dans une zone marécageuse, à la merci de militaires aux méthodes violentes.

Daaaaaali !!

SEMAINE 3

SORTIE NATIONALE

RÉALISATION: Quentin Dupieux
AVEC: Anaïs Demoustier, Gilles Lellouche, Edouard Baer, Alain Chabat, Jonathan Cohen, Romain Duris, Didier Flamand, Pio Marmaï
INFOS: 1h 17 - FR - 2024
GENRE: Comédie, Comédie dramatique, Drame

Une journaliste française rencontre Salvador Dali à plusieurs reprises pour un projet de documentaire.

Dream scenario

SEMAINE 3

RÉALISATION: Kristoffer Borgli
AVEC: Nicolas Cage, Julianne Nicholson, Michael Cera
INFOS: 1h 41 - US - 2023 · **VOSTFR**
GENRE: Comédie, Fantastique

Paul Matthews, un banal professeur, voit sa vie bouleversée lorsqu'il commence à apparaître dans les rêves de millions de personnes. Paul devient alors une sorte de phénomène médiatique, mais sa toute nouvelle célébrité va rapidement prendre une tournure inattendue…

La vie rêvée de miss Fran

SEMAINE 3

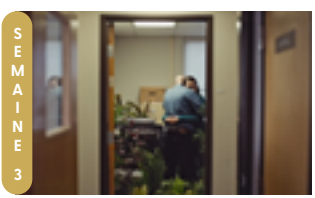

RÉALISATION: Rachel Lambert
AVEC: Daisy Ridley, Dave Merheje, Parvesh Cheena
INFOS: 1h31 - US - 2024 · **VOSTFR**
GENRE: Comédie, Comédie dramatique, Drame, Romance

Fran est employée de bureau dans une petite entreprise portuaire de l'Oregon. D'une timidité maladive, cette célibataire mène une existence millimétrée, dénuée de toute fantaisie – exception faite des étranges rêveries auxquelles elle s'abandonne.

Le dernier des Juifs

RÉALISATION : Noé Debré
AVEC : Michael Zindel, Agnès Jaoui, Solal Bouloudnine
INFOS : 1h 30 - FR - 2024
GENRE : Comédie, Comédie dramatique, Drame

Bellisha a 27 ans et mène une vie de petit retraité, il va au café, fait le marché, flâne dans la cité… Il vit chez sa mère Giselle, qui sort très peu et à qui il fait croire qu'il est solidement intégré dans la vie active. Le vent tourne quand Giselle s'aperçoit qu'ils sont les derniers juifs de leur cité. Elle se convainc qu'il faut qu'ils partent eux-aussi. Bellisha n'en a pas très envie mais pour rassurer sa mère, il lui fait croire qu'il prépare leur départ.

Le Molière imaginaire

RÉALISATION : Olivier Py
AVEC : Laurent Lafitte, Stacy Martin, Bertrand de Roffignac
INFOS : 1h 34 - FR - 2024
GENRE : Biopic, Comédie dramatique, Historique

Paris, 17 février 1673. Comme tous les soirs, Molière monte sur la scène du théâtre du Palais-Royal pour jouer Le malade imaginaire. Ce sera sa dernière représentation.

Le Limier

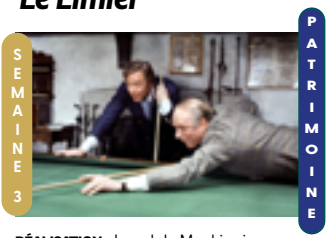

RÉALISATION : Joseph L. Mankiewicz
AVEC : Laurence Olivier, Michael Caine, Alec Cawthorne
INFOS : 2h 18 - GB-US - 1973 • **VOSTFR**
GENRE : Drame, Thriller

Sir Andrew Wyke, a invité Milo Tindle, un coiffeur londonien d'origine plus modeste, à lui rendre visite dans sa somptueuse résidence. Cachant mal son mépris pour ce parvenu dont il connaît la liaison avec son épouse Marguerite, Andrew lui propose de simuler un cambriolage pour toucher l'argent de l'assurance.

La ferme des Bertrand

RÉALISATION : Gilles Perret
INFOS : 1h 29 - FR - 2024
GENRE : Documentaire

50 ans dans la vie d'une ferme… Haute Savoie, 1972 : la ferme des Bertrand, tenue par trois frères célibataires, est filmée pour la première fois. En voisin, le réalisateur Gilles Perret leur consacre en 1997 son premier film. Aujourd'hui, 25 ans plus tard, le réalisateur-voisin reprend la caméra. Le film dévoile des parcours de vie bouleversants où travail et transmission occupent une place centrale.

COURTS-MÉTRAGES

AVANT LE FILM «MAKING OF»

Les Humains sont cons quand ils s'empilent

Sem 1

RÉALISATION : Laurène Fernandez
INFOS : 04'34 - FR - 2021
GENRE : Animation, Comédie, Stop Motion

Enfermés chacun dans leur appartement, des voisins racontent à la caméra les petits tracas de la vie en communauté. Petit à petit, quand tout s'empile, il y a de quoi devenir fou.

AVANT LE FILM «UN SILENCE»

L'Heure Bleue

Sem 2

RÉALISATION : Antoine Bonnet
Mathilde Loubes
INFOS : 05'22 - FR - 2022
GENRE : Animation, Conte/Fable

Un orchestre s'accorde sur une plage. Au loin, une tempête se prépare... Beau comme l'écume d'une tempête, apaisant comme un lever de soleil, stimulant comme une symphonie !

AVANT LE FILM «LA VIE RÊVÉE DE MISS FRAN»

Réincarnés

Sem 3

RÉALISATION : Hugo Brunswick,
Camille Charbeau
INFOS : 02'21 - FR - 2023
GENRE : Fiction

Parmi les places vides d'un parking désert, le néon d'un food truck brille au coeur de la nuit. Accoudés dans le froid, deux hommes attendent leur commande. Ils ne le savent pas encore, mais leur vie est sur le point de chavirer.

AVANT LE FILM «LA FERME DES BERTRANDS»

Mode-express

Sem 4

RÉALISATION : Manon Talva,
Louis Lecointre
INFOS : 02'22 - FR - 2022
GENRE : Fiction, Drame social, Portrait

Mode-express nous plonge dans le quotidien de Romy et Lili. Deux femmes, deux continents, deux modes de vie qui se croisent dans une société de consommation.

JEUNESSE JEUNESSE

Krisha et le Maître de la Forêt

à partir de 8 ans

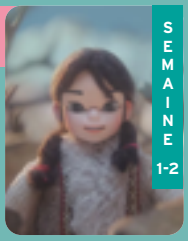

SEMAINE 1-2

RÉALISATION : Jaebeom Park
INFOS : 1h24 min. - KO - 2023 - Animation • **VF**

Éleveuse de rennes nomade, la jeune Krisha vit avec sa famille dans les steppes de la toundra sibérienne. Lorsque sa mère tombe malade, Krisha écoute les conseils d'une vieille chamane et part à la recherche d'un mystérieux ours rouge qui lui est apparu en rêve. Il veille sur les peuples de cette terre gelée et se fait appeler le Maître de la Forêt.

La Balade de Babouchka

à partir de 3 ans

SEMAINE 1-2

RÉALISATION : Alexander Tatarsky, Mihkail Aldashin, Eduard Nazarov
INFOS : 0h 52 min. - RU - 2023 - Animation • **VF**

Une balade animée à travers la Russie pour le plaisir des plus petits composée de quatre courts métrages : «Le Rossignol», «La maison des biquettes», «Histoires d'ours» et «Zhiharka».

Dilili à Paris

à partir de 10 ans

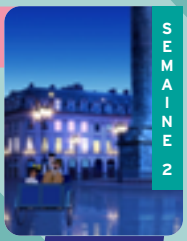

SEMAINE 2

dim. 4 fév. à 14 h 30

RÉALISATION : Michel Ocelot
INFOS : 1h35 min. - FR - 2018 - Animation, Famille

Dans le Paris de la Belle Époque, en compagnie d'un jeune livreur en triporteur, la petite kanake Dilili mène une enquête sur des enlèvements mystérieux de fillettes. Elle rencontre des hommes et des femmes extraordinaires qui lui donnent des indices. Elle découvre sous terre des méchants très particuliers, les Mâles-Maîtres. Les deux amis lutteront avec entrain pour une vie active dans la lumière et le vivre-ensemble...

Ciné Relax

Ciné Relax qu'est-ce que c'est ?

Ciné Relax organise des séances où les personnes avec ET sans handicap partagent le plaisir du cinéma. Une expérience de cinéma vivante et chaleureuse où chacun est accueilli et respecté tel qu'il est.

Le Bal des lucioles et autres courts

à partir de 3 ans

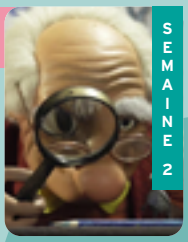

SEMAINE 2

RÉALISATION : Dace Riduze, Maris Brinkmanis et Evald Lacis
INFOS : 0h42 - LT - 2008 - Animation • **VF**

Un programme de quatre courts métrages d'animation de marionnettes : Les Petits écoliers, Le Bal des lucioles, La Nouvelle espèce et Le Magicien. Les films sont entièrement réalisés à la main, image par image, et sont le fruit d'un savoir-faire accumulé depuis 50 ans.

Le Royaume de Kensuke

à partir de 8 ans

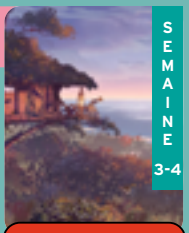

SEMAINE 3-4

SORTIE NATIONALE

RÉALISATION : Neil Boyle, Kirk Hendry
INFOS : 1h24 min - LUX-FR-GB - 2024
Animation, Aventure

L'incroyable histoire de Michael, 11 ans, parti faire un tour du monde à la voile avec ses parents, avant qu'une terrible tempête ne le propulse par-dessus bord avec sa chienne Stella. Échoués sur une île déserte, comment survivre ? Un mystérieux inconnu vient alors à leur secours en leur offrant à boire et à manger. C'est Kensuké, un ancien soldat japonais vivant seul sur l'île avec ses amis les orangs-outans depuis la guerre. Il ouvre à Michael les portes de son royaume et lorsque des trafiquants de singes tentent d'envahir l'île, c'est ensemble qu'ils uniront leurs forces pour sauver ce paradis...

Les toutes petites créatures

à partir de 3 ans

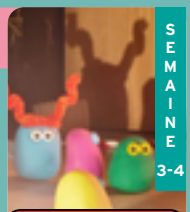

SEMAINE 3-4

SORTIE NATIONALE

RÉALISATION : Lucy Izzard
INFOS : 38 min. - GB - 2024 - Animation • **VF**

Suivez les aventures de Rose, Bleu, Orange, Jaune et Vert, un groupe de toutes petites créatures drôles et attachantes. À travers le jeu, ces petites créatures en pâte à modeler découvrent avec amusement le monde qui les entoure. L'humour est au cœur de ce programme, abordant avec légèreté des thèmes tels que la découverte de l'autre, le travail d'équipe, l'empathie et la tolérance.

FESTIVAL JEUNE PUBLIC

RÊVES DES TOILES

mardi 20 au samedi 24 fév 24

Venez vous émerveiller et découvrir en famille la magie du septième art ! Ce festival met en lumière le cinéma à la rencontre du spectacle vivant et des arts plastiques.

CINÉ-CONCERT

Cinéma Jacques Tati

mercredi 21 février - 15h

«Contes et silhouettes»

De Lotte Reiniger

Un programme de 4 courts métrages
Royaume-Uni - 1955 - 43 min
N&B - VF - À partir de 4 ans

Laurent Marode
claviers, composition, orchestration
Isabelle Seleskovitch
chant, voix parlée, adaptation textes & chansons

ATELIERS ARTISTIQUES

Alina Rotaru - Maison J. Tati

mar 20 & mer 21 fév. 10h30 - 12h30

Mar. 20 : Drôle de portrait - dès 5 ans
Amuse-toi à combiner dessin et collage pour faire un portrait rigolo inspiré des œuvres d l'artiste Alina Rotaru et ses formes organiques.

Mer. 21 : Corps et mouvement - dès 6 ans
En famille participer à la réalisation d'une grande fresque en lien avec les œuvres exposées.

RÉTROSPECTIVE ET RENCONTRE

Michel Ocelot
Cinéma Jacques Tati

vendredi 23 février - 15h

«Azur et Asmar»
à partir de 8 ans

Michel OCELOT est un des grands noms français du cinéma d'animation. Il est principalement connu du grand public pour sa trilogie de films d'animation « Kirikou » et son film « Azur et Asmar ».

ATELIER STOP MOTION

Michel Huguet
Maison J.Tati - dès 10 ans

du mer 21 au jeu 22 février 10h - 17h

Qu'est-ce que le stop-motion ? Alors que les objets sont immobiles en eux-mêmes, cette technique permet de créer l'illusion, de les doter d'un mouvement naturel. A partir de carton et de silhouettes, apprenez à créer votre histoire !

Programme et tarifs sur mjctati.fr

Inscriptions : Maison J. Tati ou sur mjctati.goasso.org

NOUVEL AN ASIATIQUE

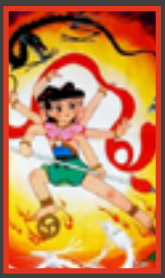

Le Prince Nezha triomphe du roi dragon

SAM 3 FEV. 9h30

RÉALISATION : Wang Shuchen
INFOS : 1h05 - CN - 1979
GENRE : Animation, aventure • **à partir de 6 ans**

Un Génie offre à Nezha deux armes magiques : un cerceau symbolisant le ciel et la terre et une écharpe. Quand Nezha a 7 ans, il rencontre un féroce démon de la mer qui vole des garçons et des filles pour les offrir à son maître le Roi Dragon. C'est le début d'un affrontement mortel entre Nezha et le Roi Dragon.

Séance suivie d'une animation «Création de Masques».

Épouses & concubines

SAM 3 FEV. 9h

cinéma science

RÉALISATION : Zhang Yimou
INFOS : 2h05 - CN - 1991 • **VOSTFR**
GENRE : Comédie dramatique

En Chine, dans les années 1920, Songlian, 19 ans, devient la quatrième épouse d'un riche quinquagénaire, maître Chen. Elle s'initie rapidement aux règles domestiques : Chen fait allumer chaque soir une lanterne rouge devant et à l'intérieur des appartements de l'épouse qu'il a choisie d'honorer. Entre les quatre femmes s'engage alors une lutte de pouvoir pour obtenir les faveurs du maître...

Adieu ma concubine

DIM 4 FEV. 14h

RÉALISATION : Chen Kaige
INFOS : 2h53 - CHI - 1993 • **VOSTFR**
GENRE : Drame, Romance

Douzi et Shitou se rencontrent à l'académie de l'opéra de Pékin. Amis dès le premier jour, les deux garçons sont les acteurs principaux de l'opéra «Adieu ma concubine». Lors de la tournée, Douzi tombe amoureux de son ami mais celui-ci préfère les charmes de Juxian, une prostituée. Lorsque Shitou veut épouser la jeune femme, cette décision aura de sérieuses conséquences sur leur amitié.

Séance suivie d'un thé

Programme complet sur: www.mjctati.fr (animations - festivités)

CINÉ-CLUB PERSAN

Avec les associations Ferdowsi et Cinéma(s) d'Iran

Hommage à Dariush Mehrjui assassiné le 14 oct 2023

Animation : associations Ferdowsi et cinéma(s) d'Iran

jeu. 25 janv.

20h

THE CYCLE

RÉALISATION : Dariush Mehrjui
INFOS : 1 h 41 - IR - 1977
GENRE : Documentaire

Ali et son père vont de leur quartier pauvre à la périphérie de la ville à un hôpital afin que le père d'Ali puisse être traité pour sa maladie. Cependant, comme ils n'ont pas d'argent, Ali commence à travailler pour le Dr. Sameri qui traite du sang.

AMBASSADEURS CULTURE

Séance programmée par les Ambassadeurs Culture du lycée Blaise Pascal

dim. 28 janv.

17h

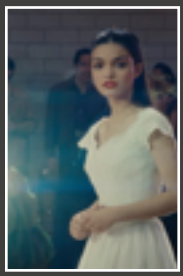

West Side Story

ambassadeurs culture

RÉALISATION : Steven Spielberg
INFOS : 2 h 37 - US - 2021 • **VOSTFR**
GENRE : Drame, Comédie musicale, Romance

WEST SIDE STORY raconte l'histoire légendaire d'un amour naissant sur fond de rixes entre bandes rivales dans le New York de 1957. Après une version originale de Robert Wise et Jerome Robbins, Spielberg revisite ce classique de la comédie musicale.

COLLECTIF NORD-ESSONNE PALESTINE

jeu. 1er fév.

20h

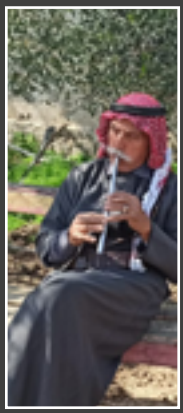

Yallah Gaza

RÉALISATION : Roland Nurier
INFOS : 1h 41 - FR - 2023 • **VOSTFR**
GENRE : Documentaire

Gaza est un petit territoire où vivent plus de 2 millions de personnes. La population est complètement enfermée depuis 2007 par Israël et régulièrement bombardée au mépris de toutes les règles et conventions des Nations Unies. La société y est encore structurée et organisée mais pour combien de temps ? Les nombreux témoignages des Palestiniens de Gaza sont mis en perspective avec les analyses de responsables politiques locaux, d'historiens, de journalistes, d'Israéliens, de juristes spécialistes de Palestine/Israël.

La séance est suivie d'un débat animé par Christophe Oberlin.

SÉANCE DE L'ARO

Séance suivie d'une analyse de M. Guy Magen

mar. 6 fév.

14h

May December

Todd Haynes · 1h 57 - US - 2024 · **VOSTFR**

Pour préparer son nouveau rôle, une actrice célèbre vient rencontrer celle qu'elle va incarner à l'écran, dont la vie sentimentale a enflammé la presse à scandale et passionné le pays 20 ans plus tôt.

AVANT-PREMIÈRE

AFCAE CINEMAS ART & ESSAI

mar. 6 fév.

20h

COUP DE CŒUR SURPRISE CINÉMAS ARTS & ESSAI

Coup de coeur surprise

Une avant première surprise vous est proposée chaque mois par l'Association Française des Cinémas d'Art et d'Essai (AFCAE).

COUP DE COEUR

DU COLLECTIF DES ASSOCIATIONS D'ÉTUDIANTS

jeu. 8 fév

19h45

PATRIMOINE

IL ÉTAIT UNE FOIS EN AMÉRIQUE

RÉALISATION : Sergio Leone
AVEC : Robert De Niro, James Woods, Elizabeth McGovern
INFOS : 3 h 49 - US - 1984 · **VOSTFR**

Interdit aux moins de 12 ans

A New York, à la fin de la prohibition, Noodles se réfugie dans une fumerie d'opium après un coup qui a mal tourné. Plus de trente ans plus tard, il est de retour en ville et se remémore son passé de gangster : de sa jeunesse de voyou dans les années 20, marquée par sa rencontre avec son ami Max et leurs nombreux trafics dans le ghetto juif de la ville.

THÉÂTRE AU CINÉMA PATHÉ LIVE

dim. 18 fév.

17h

lun. 19 mar. 20 fév.

20h

THÉÂTRE

Cyrano - Comédie Française

MISE EN SCÈNE : Emmanuel Daumas
Avec : Laurent Lafitte, Jennifer Decker, Laurent Stocker
INFOS : 2h55 (avec entracte) · 2023

Cyrano est affligé d'un nez proéminent mais doué pour les mots grâce auxquels il aide le beau Christian à conquérir Roxane. Également amoureux de la jeune fille, il choisit de ne pas lui révéler que chaque parole de Christian sort de son propre cœur.

NUIT DU CINÉMA ÉPOUVANTE

4 FILMS

VEN. 26 JANVIER DE 20H À 6H30

3 € le film
12 € la nuit

Sélection de 4 films diffusés toute la nuit au tarif unique de 12 € la nuit et 3 € le film ! Organisée par le collectif d'associations étudiantes de l'Université Paris-Saclay.

THE SHINING

RÉALISATION : Stanley Kubrick

Écrivain, Jack Torrance est engagé comme gardien, pendant tout l'hiver, d'un grand hôtel isolé du Colorado

21h

interdit - 12 ans

PRINCE DES TÉNÈBRES

RÉALISATION : John Carpenter

Un groupe de scientifiques vient étudier un mystérieux cylindre enfermé dans la crypte d'une église

23h55

interdit - 12 ans

THE VISIT

RÉALISATION : M. Night Shyamalan

Deux enfants sont envoyés passer une semaine en Pennsylvanie, l'un d'eux découvre qu'ils sont impliqués dans quelque chose de profondément dérangeant.

2h00

interdit - 12 ans

HÉRÉDITÉ

RÉALISATION : Ari Aster

Lorsque Ellen décède, sa famille découvre de plus en plus de secrets terrifiants sur sa lignée....

4h00

interdit - 12 ans

Pour une nuit décontractée et plaisante, le **professeur Mattei** vous enseigne son amour des loups-garous, morts-vivants et autres bestioles sanguinolentes entre chaque film.
Tremblez, le prof est au cinéma !

LES PROCHAINES NUITS

Nuit du cinéma - Polar

ven. 1er mars

Préparez-vous à une nuit captivante de mystère et d'intrigue policière ! Le vendredi 1er mars, notre Nuit du Cinéma Polar vous transporte dans l'univers sombre des détectives astucieux et des criminels insaisissables. Soyez prêts à être captivés jusqu'au petit matin. **Film à suivre prochainement**

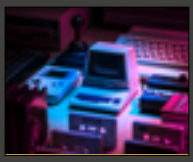

Cinéma & Nuit Gaming

ven. 29 mars

Le cinéma rencontre le gaming ! En ouverture sera diffusé un film explorant le thème des mondes virtuels. La soirée se poursuivra avec des moments de jeu vidéo, où vous pourrez défier vos amis ou collaborer pour surmonter des défis épiques. **Informations et film à suivre prochainement**

SPECTACLE

SALLE J. TATI

ven. 9 fév.

20h30

IMPRO-THÉÂTRE

tout public · dès 12 ans

T : 27,50 € / 21 € / 12,50 €

Le catch d'impro

En alternance avec Arnaud Tsamere, Arnaud Joyet, Jennie-Anne Walker, Emmanuel Urbanet et Virginie Gritten

Encadrées par un arbitre qui s'octroie tous les pouvoirs, deux équipes de deux catcheurs improvisateurs s'affrontent dans un combat théâtral sans merci.

Le Catch Impro réunit tout ce dont vous avez besoin pour vous requinquer...

SPECTACLE

SALLE J. TATI

ven. 1 mars

20h30

SPECTACLE MUSICAL

tout public · dès 12 ans

T : 27,50 € / 21 € / 12,50 €

Les Divalala c'est lalamour

Conquérantes, espiègles, envoûtantes,
Les Divalala marquent une nouvelle fois de leur griffe unique les hits de Johnny, Nougaro, Soprano, Oldelaf, Voulzy, Bashung, Elsa... Trois voix a cappella qui nous saisissent avec précision et délicatesse, entre humour, légèreté et émotion.

Succombez à ce trio bourré de charme et laissez-vous embarquer dans le grand huit renversant de Lalamour !

Exposition VESTIGES de Alina Rotaru

CINÉMA J. TATI du ven. 6 fév. au sam. 9 mars

Vernissage jeudi 8 février de 18h30 à 20h.

Œuvres anciennes, ruines, objets périmés, les vestiges créent un lien mystérieux et souvent impossible à déchiffrer entre le monde d'aujourd'hui et un passé lointain.

Avec les œuvres de l'exposition Vestiges, l'artiste Alina Rotaru cherche à décliner l'esthétique de ces objets dans un nouveau langage, à la rencontre entre abstrait et figuratif. Maitrisant des techniques mixtes tels que le carton, le papier-maché et l'acrylique, l'artiste s'inspire du monde naturel et artificiel et collecte ses formes, ses couleurs et ses textures pour après les réunir dans une vision personnelle.

Devant les Vestiges, on est appelé à s'interroger, à reconnaitre ou non des formes familières, de jouer le rôle de l'archéologue qui découvre un espace qui est autant humain qu'étrange. Avec cette découverte, on est obligé de contempler le passage du temps, son coup de pinceau minéral et l'éternelle transformation.

Cinéma Jacques Tati / Entrée libre / www.mjctati.fr
Allée de la Bouvêche, 91400 Orsay - 01 69 82 60 00

NOUVEL AN ASIATIQUE

sam. 3 fév. à 9 h30
LE PRINCE NEZHA TRIOMPHE DU ROI DRAGON
au cinéma dès 6 ans suivi d'une animation «création de masque»

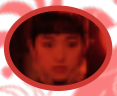

sam. 3 fév. à 9 h
ÉPOUSES ET CONCUBINES
au cinéma suivi d'une analyse filmique

sam. 3 fév. de 10h à 13h
ATELIER CUISINE *(sur inscription)*
À la maison Jacques Tati
à partir de 7 ans: 8 € enf. 10 € adulte

COMPLET

sam. 3 fév. de 13h45 à 15h15
VISITE DE LA MAISON FOUJITA
sur inscription - gratuit

sam. 3 fév. de 14h à 17h
CONTES - JEUX - ORIGAMI - TANGRAMI - EXPO
gratuit - Maison Jacques Tati

sam. 3 fév. de 15h30 à 17 h
INITIATION AU TAÏJI QUAN
Maison Jacques Tati - À partir de 12 ans

sam. 3 fév. à 17 h30
GOÛTER DE CLÔTURE
Maison Jacques Tati

---

dim. 4 fév. à 14 h00
ADIEU MA CONCUBINE
au cinéma

SAM. ET DIM.
3-4 FEV. 2024

CINEMA-MAISON
JACQUES TATI
14 bis avenue Saint-Laurent
31400 Drisay
01 69 82 60 00

information réservation www.mjctati.fr

AGENDA MJC JACQUES TATI

dim 18 fev. à 17h lun 19 mar 20 fev. à 20 h	***Théâtre au cinéma*** Cyrano - Comédie Française	
le 3 et 4 février	***Nouvel An Asiatique*** *à la Maison jacques Tati et au cinéma Jacques Tati*	
du 20 au 24 février	***Rêves des Toiles*** *à la Maison jacques Tati et au cinéma Jacques Tati*	
mar. 6 fév. à 20 h30	***Coup de cœur surprise*** *Association Française des Cinémas d'Art et d'Essai*	
jeu. 8 fév. à 20 h30	***Ciné-coup de cœur étudiant.es*** *Il était en fois en Amérique*	
ven. 9 fév. à 20 h	***Catch d'impro - avec Arnaud Tsamere*** *à la Salle Jacques Tati*	
ven. 1er mar. à 20 h	***Nuit du Cinéma Polar*** *au Cinéma Jacques Tati - programmation en cours*	
ven. 1er mar. à 20 h 30	***Les Divalalas c'est l'Amour*** *à la Salle Jacques Tati*	

TARIFS

entrée	senior	tarif réduit	abonnement 5 ou 10 places*		moins de 14 ans	Opéra, Ballet et Théâtre au cinéma		samedi matin hors vacances scolaires
8€10	6€30	5€50	27,50€	55€	4€	10€	24€	3€50

*sous réserve d'être adhérent d'une MJC

Salles accessibles aux PMR !